Letter From

阪和自動車

2021年 9月号 （第110回）

□展示場　販売　買取
マイカーセンター　HANWA
有田郡有田川町国道沿い
0737－52－5231

～安心と信頼が標準装備～
お世話になった皆様にお客様をご紹介頂けるような販売を心掛けています
～ＡＬＬメーカー取扱い～

□車検場　車検　修理
サービスセンター　HANWA
有田市糸我町中番250
0737－88－2090

□本社　修理　保険
阪和自動車株式会社
有田郡有田川町庄406
0737－52－2090

案外気にしいの僕です。

いつもお世話になります。阪和自動車（株）広報担当のずんだれパンダです。夏の甲子園決勝の智辯同士の決戦は良かったですね。ユニフォームが似てて、僕には違いが良くわからなかったのですが、数カ所違いがあるようです。あと、優勝を決めたあと、マウンドに駆け寄るんではなくて、すぐに整列して相手に敬意を表す姿も印象的でした。

さてさて。インスタで話題になってた下津町の山頂にある『ひまわり畑』にペレをお供にお出掛けしてきました。場所がイマイチわからなくて、狭い農道を通りながらあっちへこっちへ彷徨ってると、同じように彷徨ってる女性と遭遇。情報交換した結果、『あっちぽい』ってことで、向かってみると大正解！そこは、クルマが２，３台くらいしか停めれない場所で、僕らしかいませんでした。ペレを抱っこしながら、女性のほうを見てみると・・・あれ、会ったことあるような。気になったので、僕『あの、お会いしたことありません？？』女性『・・・いえ。』僕『確か、田辺の方ですかね？』女性『・・・そうですけど（やや不審者を見る目）』僕『ほら、有田でやった婚活で！』女性『あ、行きました！よく覚えてましたね』・・・なぜ、覚えていたか。実はそれは僕が１番札をいれた方だったんです。“お、今月の特報の誕生日占い当たってるやん！”と思ったのですが・・・ふと。誰もいない山頂で、記憶の片隅にも残ていなかったおじさん（しかも、小動物を抱っこしながら）に声かけられたら・・・ちょっと“ホラーよな”って頭を過り。僕は、パパっと写真を撮って、挨拶をして下山していきました。案外気にしいな僕です。では、<(_ _)>

『フェレット ペレさんの一日』

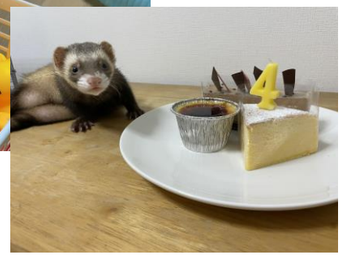

←大好きなガーガーと戯れてる動画

ずんだれパンダさん宅に居候しているペレです！８月23日に４歳になりました。ヒューマンでいうと、５０歳～６０歳くらい。なので、ずんだれさんと同じく立派な中年のおっちゃんです。誕生日の前の週、隠してたオヤツがやばかったみたいで、人生初、お腹を壊してしまいました。その時のずんだれさんの右往左往ぶりがもう大変。健康に気をつけて、長生きしないと、ずんだれさんが心配です。ケーキはずんだれさんが一人で完食(;∀;)

ずんだれさんの“美味いもの”探索

癒しかふぇ

Pee Wee
ピー　ウィー

今回のお店は『癒しかふぇPeeWee』さん。友達のインスタを観て『行ってみたい』と思っていたお店で、の～んびりとした沖縄時間が流れています。人気は数量限定の日替わりランチ。毎日違った多国籍な料理がでてきます。当日頂いた韓国風冷麺は自家製スープが美味しく、暑い日にはピッタリのちょい辛さっぱりのランチでした！デザートには、季節限定のくずきりを使ったパフェを。『ぷにぃぷにぃ』とした食感が不思議でクセになるお味でした。

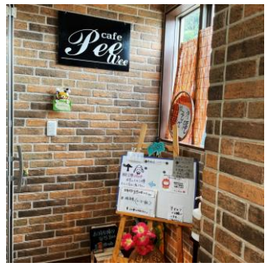

〒643－0004
有田郡湯浅町湯浅2445－10
TEL　0737－62－5175
OPEN　11:30　～　16:00
定休日　日曜日

黒ひげゲーム付き。黒ひげをを飛ばしたら勝ち。ランチ割引券をプレゼント～

【マクドにて】

今、マクドにいるんだけど、
前の客が真剣な顔して
『テイクオフで』
と何回も言ってるよ。
店員、必死で笑いこらえてるし。
お前空飛ぶのかよ！

ずんだれパンダさんの風景VOL.104

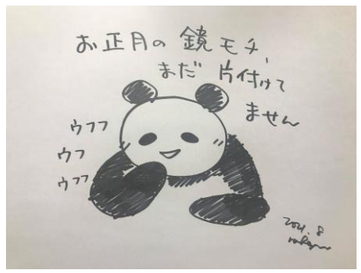

「いざって時の非常食用に鏡モチ、片付けずに置いてるだ～」とうれしそうに自慢しているずんだれパンダさん。そのいざって時にが来る前に、カビだらけのお餅を飾られてる神様からの天罰がくだされそうー（苦笑）

（ネットで拾ったネタです）

【チラシの主な登場人物】

ずんだれパンダ：1974年生まれ。湯浅町生まれ湯浅町育ち。その昔、アメリカンジョークで孫正義氏から2度笑いをとったことがある。好きな飲み物（？）はカレー。お嫁様募集中だが、令和の時代も独身ぽい。

フェレットのペレさん：2018年、アメリカ生まれ。趣味は部屋の模様替えで、寝床にはこだわりがある。好きなモノは、アヒルのガーガー（おもちゃ）。苦手なのはお風呂。入れるとめっちゃ怒る。

HANWAで新車に乗ろう！

その存在感、半端なし。

NEW LAND CRUISER

（グレードはＺＸ）

写真・動画は
こちらから

ランドクルーザーをはじめトヨタの新車もぜひ、阪和で！

～新型車・モデルチェンジ情報～

年月	メーカー	車種	内容	備考
9月	トヨタ	カローラクロスクロス	追加	カローラベースのクロスオーバーSUV。14日に発表、発売予定。
	ダイハツ	タント	マイナーチェンジ	内外装のデザインを変更。カスタムに電子パーキングブレーキを装備。
10月	スバル	レガシィアウトバック	フルモデルチェンジ	スバルグローバルプラットフォームを採用予定。B4を廃し、アウトバックのみに。
11月	三菱	アウトランダー	フルモデルチェンジ	10月下旬発表、12月下旬発売。日産エクストレイルとプラットフォーム＆基本コンポーネントを共有。3列シート7人乗り仕様に一本化。2．4ℓPHEVモデルのみの予定。
	スバル	WRX S4	フルモデルチェンジ	スバルグローバルプラットフォームを採用予定
2022年1月	トヨタ	ノア・ヴォクシー	フルモデルチェンジ	ノア／ヴォクシー／エスクァィアがノア・ヴォクシーに統合予定。ヴォクシーの販売が好調なため、当初の予定とかわり、ヴォクシーも残る可能性大。

（違ってたらすみません）

９月の注目はなんといっても、トヨタ カローラクロス。また８月末にスズキから、
ダイハツのキャンバスの対抗車ワゴンＲスマイルが発売されます。

廃車のご相談も、沢山いただいてます！

買取・中古車探しも、お気軽にご相談ください

車両本体価格
162万円
＊別途諸費用

□年式：2017年
□形式：DBA－M900A
□距離：2．5万 km
□車体番号：071

メモリナビ　バックカメラ
フルセグTV　ETC

トヨタ　タンク1．0カスタム G-T

車両本体価格
85万円
＊別途諸費用

□年式：2014年
□形式：DBA－JG1
□距離：6．0万 km
□車体番号：569

メモリナビ バックカメラ
フルセグTV　ETC

ホンダ　N－ONE 660
プレミアムLパッケージ

車両本体価格
84万円
＊別途諸費用

□年式：2014年
□形式：DBA－JH1
□距離：5．7万 km
□車体番号：935

ナビ・フルセグTV
バックカメラ・ETC

ホンダ　N－WGN660G
ターボパッケージ

車両本体価格
79万円
＊別途諸費用

□年式：2015年
□形式：DBA－L150S
□距離：5．0万 km
□車体番号：491

メモリナビ ワンセグTV
スマートキー

ダイハツ ムーヴ 660X SA

車両本体価格
88万円
＊別途諸費用

□年式：2016年
□形式：DBA－B21W
□距離：4．8万 km
□車体番号：778

ナビ・フルセグTV
オールアラウンド
ビューモニター

日産　デイズ660
ハイウェイスターGターボ

車両本体価格
25万円
＊別途諸費用

□年式：2008年
□形式：DBA－L235S
□距離：7．8万 km
□車体番号：539

CD　キーレス

ダイハツ エッセ660Ｌ

車両本体価格
79万円
＊別途諸費用

□年式：2016年
□形式：EBD－S321V
□距離：5．3万 km
□車体番号：771

ナビ・ワンセグTV
バックカメラ　ETC

ダイハツ　ハイゼットカーゴ660
デラックス ハイルーフ

車両本体価格
62万円
＊別途諸費用

□年式：2014年
□形式：EBD－DA16T
□距離：2．7万 km
□車体番号：831

パワステ・エアコン

スズキ キャリィトラック660KC
エアコン・パワステ3方開

最新の在庫情報は
カーセンサーで！

阪和自動車の
HPはこちら

在庫車・新車の動画
（YouTube）

チラシに関するお問合せは、お手数ですが、０７３７－５２－２０９０ 阪和自動車の「たんぽ」までお問合せください。